

# ¿QUÉ ES VITA?

ASISTENCIA VOLUNTARIA DE IMPUESTOS  
SOBRE LA RENTA

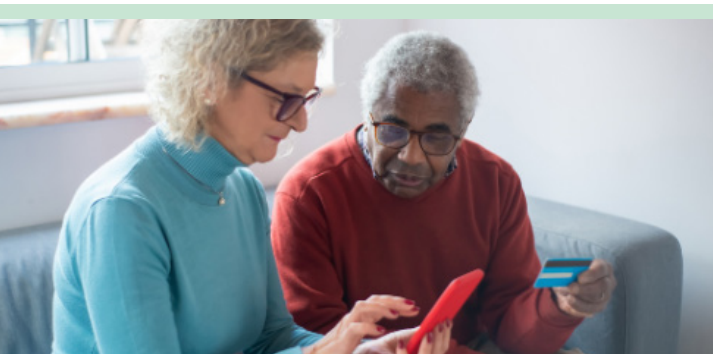

El programa VITA ofrece ayuda gratuita para la preparación de impuestos a personas que generalmente ganan \$67,000 o menos, personas con discapacidades, personas mayores y contribuyentes con conocimientos limitados de inglés que necesitan asistencia para preparar sus propias declaraciones de impuestos. Voluntarios certificados por el IRS brindan preparación básica gratuita de declaraciones de impuestos sobre la renta con presentación electrónica para personas calificadas.

Los voluntarios certificados por el IRS suelen ser personas jubiladas asociadas con organizaciones sin fines de lucro que reciben subvenciones del IRS.

Los contribuyentes que asisten a los sitios de preparación gratuita de impuestos pueden informarse sobre programas que los ayudarán a aprovechar sus reembolsos para el éxito financiero de sus familias. Estos programas de desarrollo de activos incluyen educación financiera, educación para compradores de vivienda, asistencia para el pago inicial y préstamos para automóviles con bajo interés.

# ¿CALIFICAS PARA AYUDA?

## ¡Podrías Calificar para el EITC!

El Crédito Tributario por Ingreso del Trabajo, conocido como EITC o EIC, es un beneficio para personas trabajadoras con ingresos bajos o moderados. El EITC reduce la cantidad de impuestos que debes pagar y puede darte un reembolso.

El monto promedio del EITC pagado a nivel nacional en 2023 fue de más de **\$2,451**. En Luisiana, el monto promedio fue de más de **\$3,022**.

Para calificar para el EITC, debes cumplir con las reglas básicas y tener ingresos ganados de tu trabajo o de operar o ser dueño de un negocio o granja. También debes tener un hijo calificado o cumplir con reglas adicionales si eres trabajador sin un hijo calificado.

## LÍMITES DE INGRESOS Y RANGOS DEL EITC

**\$59,899** [**\$66,819** casados presentando una declaración conjunta] con 3 o más hijos calificados  
**crédito máximo: \$7,830**

**\$55,768** [**\$62,688** casados presentando una declaración conjunta] con 2 hijos calificados  
**crédito máximo: \$6,904**

**\$49,084** [**\$56,004** casados presentando una declaración conjunta] con 1 hijo calificado  
**crédito máximo: \$4,213**

**\$18,591** [**\$25,511** casados presentando una declaración conjunta] sin hijos calificados  
**crédito máximo: \$632**

Los ingresos por inversiones deben ser de **\$11,600** o menos

# ¡AYUDÁNDOLE A AHORRAR!

ESTA INFORMACIÓN PROPORCIONADA POR



# VITA

ASISTENCIA VOLUNTARIA DE IMPUESTOS SOBRE LA RENTA

SOCIOS PARTICIPANTES DE LA  
COALICIÓN DE DESARROLLO DE ACTIVOS DEL SURESTE DE LUISIANA

Clover

Programa de Acción Comunitaria de Jefferson

Comunidad de Ciudadanos Preocupados de Lafourche

Sitios VITA 4U Lafourche

Colegio Comunitario Nunez

Centro Comunitario de la Parroquia de Plaquemines

Colegio Comunitario de River Parishes

Departamento de Servicios Comunitarios de St. John

Universidad del Sureste de Luisiana

Biblioteca de la Parroquia de Tangipahoa

Acción Comunitaria Total

Centro de Derecho de la Universidad de Tulane

Centros de Prosperidad de United Way del Sureste de Luisiana

Universidad de Holy Cross

Sitio VITA Vietnamerica FHSS

Iniciativas Vietnamitas en Capacitación Económica

- Obtén el reembolso **COMPLETO** de tus impuestos de 2024
- Presenta electrónicamente y recibe tu dinero más rápido
- Rápido, **GRATIS** y confidencial
- Voluntarios capacitados por el IRS te ayudarán a encontrar créditos fiscales especiales
- Servicios de entrega disponibles



# ¿QUÉ DEBES TRAER?

Asegúrate de llevar la siguiente información contigo cuando visites uno de nuestros sitios VITA:

- Identificación con foto** (del contribuyente y del cónyuge si están casados y presentan una declaración conjunta)
- Tarjetas de Seguro Social** (tuyas, de tu cónyuge y de tus dependientes)
- Fechas de nacimiento** (tuyas, de tu cónyuge y de tus dependientes)
- Formularios de Salarios y Ganancias** (todos los formularios W-2, W-2G y 1099-R)
- Formularios de Intereses y Dividendo** (Formularios 1099)
- Total Pagado por Cuidado Infantil** (debes proporcionar el nombre del centro, dirección y número de identificación fiscal)
- Números de Ruta y de Cuenta Bancaria** (para el depósito directo del reembolso; un cheque anulado será suficiente)
- Cónyuge** (si están casados y presentan una declaración conjunta, tu cónyuge debe estar presente)
- Formulario 1095-A del Mercado**
- Número de Pin de Protección contra el Robo de Identidad** (IP PIN asignado por el IRS)
- Compensación por Desempleo** (Formulario 1099G)

## MYFREETAXES.COM - PRESENTA TU DECLARACIÓN DE IMPUESTOS GRATIS EN LÍNEA

[MyFreeTaxes.com](https://www.myfreetaxes.com) ayuda a las personas a presentar sus impuestos de forma gratuita mientras reciben la asistencia que necesitan. United Way ofrece MyFreeTaxes en asociación con el programa Asistencia Voluntaria para la Preparación de Impuestos (VITA) del IRS para ayudar a los contribuyentes a preparar sus declaraciones de impuestos por sí mismos o que su declaración sea preparada de forma gratuita.

Obtén más información en [UnitedWaySELA.org/VITA](https://www.UnitedWaySELA.org/VITA)

# ¿A DÓNDE IR?

La mayoría de los sitios abren el 21 de enero y cierran el 15 de abril

## JEFFERSON

### AIM - IRS Westbank

901 5th Street, Gretna, LA 70053  
**Sábado 9am-11:30am**  
(Cerrado 3/1 & días festivos principales)  
Sitio Virtual y de Entrega

### Hazel R. Hurst Community Center

1121 S. Causeway Boulevard, Jefferson, LA 70121  
**Lunes-Jueves 9am-2pm & Viernes 9am-1pm**  
(Cerrado el segundo viernes de cada mes y en días festivos)  
Solo con cita previa: (504) 838-4277

### Live Oak Library

125 Acadia Drive, Waggaman, LA 70094  
**Martes 1-5pm**  
(Cerrado el 4 de marzo y en días festivos principales)  
Solo con cita previa: Glenda Patterson (985) 413-1048

## LAFOURCHE

### Lafourche Sitio VITA - Larose

106 Hamilton Street, Larose, LA 70373  
**Lunes-Viernes 9am-4:00pm**  
(Cerrado en días festivos principales)  
Solo con cita previa: (985) 696-1595

## ORLEANS

### AIM - IRS Supersite

8282 I-10 Service Road South, New Orleans, LA 70126  
**Segundo y tercer sábado de cada mes 8:30-11:30am**  
(Cerrado el 4 de marzo y en días festivos principales)  
Sitio de Entrega Virtual o Presencial

### Clover - Campus Principal

1600 Constance Street, New Orleans, LA 70130  
**Lunes & Viernes 9 am-2pm & Martes 12pm-5pm**  
(Cerrado en días festivos principales)  
Sitio de Entrega, Cita Previa y Combinado  
(504) 453-2773

### Clover at Columbia Parc

1401 Saint Denis Street, New Orleans, LA 70122  
**Miércoles & Jueves 12 pm-7pm**  
(Cerrado en días festivos principales)  
Sitio de Entrega, Cita Previa y Combinado  
(504) 453-2773

### TCA - Servicios Comunitarios y de Energía

1410 S. Norman Francis Parkway, New Orleans, LA 70125  
**Lunes-Jueves 4:30-7:30pm & Sábado 8am- 12pm**  
(Cerrado en feriados federales y días festivos principales)  
Presencial - Solo con cita previa  
(504) 875-2660

### Sitio VITA de la Facultad de Derecho de Tulane

6329 Freret Street, Weinmann Hall, Room 257  
New Orleans, LA 70118  
**Sábado 9am-4:30pm** (Cerrado en días festivos principales)  
Presencial  
504-862-3518 or [vita@wave.tulane.edu](mailto:vita@wave.tulane.edu)

### United Way del Sureste de Luisiana, Centro de Prosperidad J. Wayne Leonard

2401 Canal Street, New Orleans, LA 70119  
**Lunes-Viernes 9am-Noon & 1-4pm**  
(Cerrado en días festivos principales y emergencias)  
Sitio Virtual y de Entrega

### Centro de Prosperidad United Way del Sureste de Luisiana, Campus de Nueva Orleans Este

8324 Morrison Road, New Orleans, LA 70126  
**Lunes-Viernes 9am-Noon & 1-4pm**  
(Cerrado en días festivos principales y emergencias)  
Sitio Virtual y de Entrega

### Universidad de Holy Cross

4123 Woodland Drive, New Orleans, LA 70131  
**Sábado 9am-3pm** (Cerrado el 1 de marzo y en días festivos principales)  
Presencial

### Vietnamerica FHSS

4946 Bullard Ave. New Orleans, LA 70128  
**Lunes-Viernes 8:30am-4:30pm**  
(Cerrado del 3 al 5 de marzo y en otros días festivos)  
Solo con cita previa (504) 575-9620 or (504) 237-2916

### Vietnamese Initiative Economic Training (VIET)

13435 Granville Street, New Orleans, LA 70129  
**Lunes-Viernes 8:30am-4:30pm**  
(Cerrado del 3 al 5 de marzo y en otros días festivos)  
Sitio Virtual y de Entrega (504) 255-0400

## PLAQUEMINES

### Centro Comunitario de la Parroquia de Plaquemines

115 Keating Drive, Belle Chasse, LA 70037  
**Viernes 8am-12pm** (Cerrado en días festivos principales)  
Solo con cita previa (504) 376-3187

## ST. BERNARD

### Colegio Comunitario Nunez

3710 Paris Rd., AST Bldg, Room 103, Chalmette, LA 70043  
**Miércoles & Viernes 9am-2pm**  
(Cerrado en días festivos principales)  
Solo Sitio de Entrega (504) 827-6828

## ST. JOHN

### Colegio Comunitario de las Parroquias del Río

125 Regala Park Road, Reserve, LA 70084  
**Martes-Jueves 10am-4pm**  
(Cerrado en días festivos principales y festivos del campus)  
Sitio de Entrega Virtual o Presencial

### Departamento de Servicios Comunitarios de la Parroquia de St. John

128 Central Avenue, Reserve, LA 70084  
**Martes-Miércoles 9am-2pm & Jueves 9am-12pm**  
(Cerrado en días festivos principales)  
Sitio Virtual y de Entrega - Solo con cita previa  
(985) 536-4955

## ST. TAMMANY

### United Way del Sureste de Luisiana Centro de Prosperidad de Northshore

834 N. Columbia Street, Covington, LA 70433  
**Lunes-Viernes 9am-Noon & 1-4pm** (Cerrado en días festivos principales)  
Sitio de Entrega (985) 244-6580

## SANGIPAOHA

### Universidad del Sureste de Luisiana, Facultad de Negocios, Departamento de Contabilidad

Garrett Hall, 610 Ned McGehee Drive, Hammond, LA 70402  
**W 3:30-5:30pm** (Closed major holidays)  
Person-to-person Site

### Biblioteca de la Parroquia de Tangipahoa

204 NE Central Ave. Amite, LA 70422  
**Lunes-Viernes 9am-4pm** (Cerrado en días festivos principales)  
Sitio de Entrega

## WASHINGTON

### Centro de Prosperidad de United Way del Sureste de Luisiana Campus de Bogalusa

432 Avenue U, Bogalusa, LA 70427  
**Lunes-Viernes 9am-Noon & 1-4pm** (Cerrado en días festivos principales)  
Sitio de Entrega (985) 244-6588

**Los tipos de sitios y horarios son reportados por cada sitio y están sujetos a cambios. Por favor, llama para más información.**

**Sitio de Entrega:** Los contribuyentes dejan su información personal identificable (por ejemplo, números de seguro social, formulario W-2 y otros documentos) en el sitio. Es obligatorio que todos los contribuyentes regresen al sitio para revisar, firmar y recoger su declaración completada con todos los documentos personales antes de que se puedan presentar electrónicamente o enviar por correo las declaraciones en papel.

**Sitio Combinado:** El sitio prepara declaraciones para otros sitios permanentes o temporales y asiste a los contribuyentes que llegan sin cita y/o con cita previa dentro de su ubicación.

**Sitio Virtual:** No requiere interacción en persona con el contribuyente. Esto incluye el envío de documentos requeridos (números de seguro social, formulario W-2 y otros documentos) a través de un sistema seguro de intercambio de archivos a un voluntario designado para su revisión.